

# FGE Warnow/Peene Karte 4.1.2.: Überwachungsnetz der Oberflächengewässer - Chemie

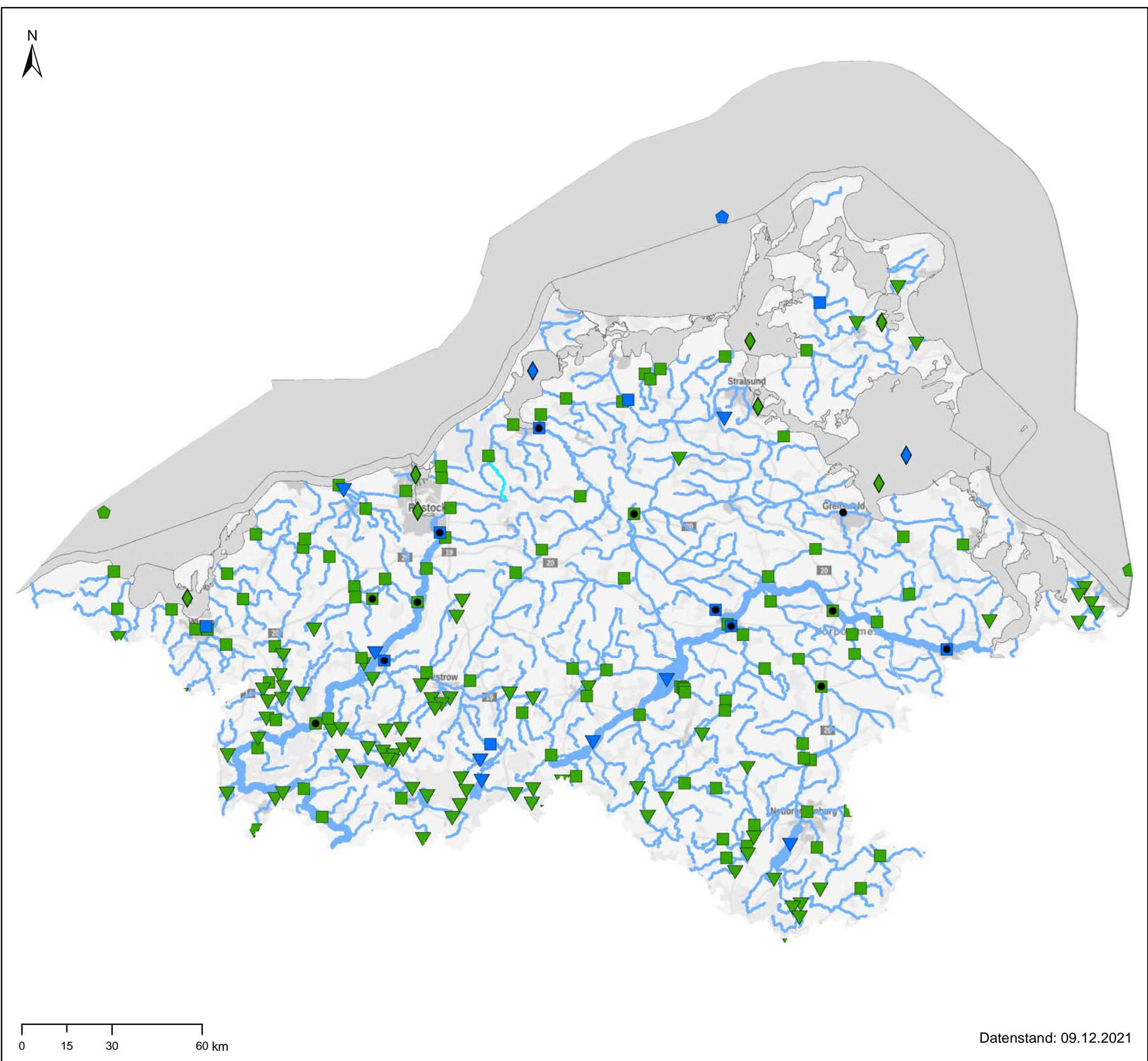

- Messstelle**
- Überblick
  - Operativ
  - Operativ + Überblick
  - Trend
  - ◇ Küstengewässer
  - △ Übergangsgewässer
  - Fließgewässer
  - ▽ Seen
  - ◇ Hoheitsgewässer

**bfg** Bundesanstalt für Gewässerkunde

**LAWA** Bund/Länder-Arbeitsgemeinschaft Wasser

**Bewirtschaftungsplan zur Umsetzung der Wasserrahmenrichtlinie**

Fachdaten: Zuständige Behörden der Länder (WFD Report 2022, 22.03.2022)  
Background Data: Copyright: © GeoBasis-DE / BKG 2020

© WasserBLiCK / Bundesanstalt für Gewässerkunde (BfG)

Datenstand: 09.12.2021