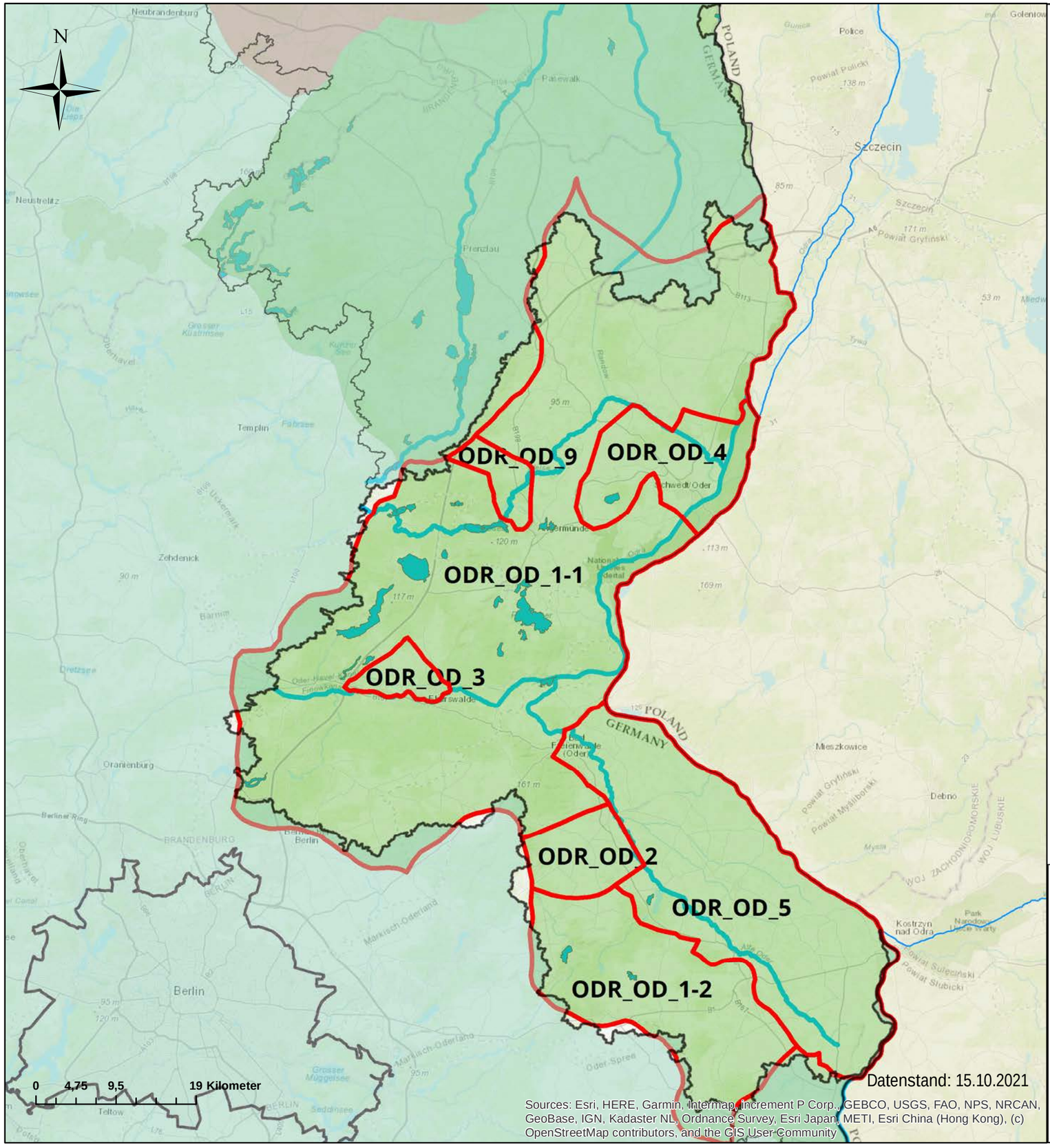

Grundwasserkörper (-gruppen) in Hauptgrundwasserleitern

- gut
- schlecht
- nicht bewertet

Tiefe Grundwasserkörper

- gut
- schlecht
- nicht bewertet

BG UOD - Karte 4.7 - Mengenmäßiger Zustand der Grundwasserkörper

Fachdaten zuständige Behörden der Länder (WFD Report 2022, 22.03.2022)

© GeoBasis-DE / BKG 2020