

KOR Havel - Karte 2.3: Karte 3.1: Risikoeinschätzung der Grundwasserkörper

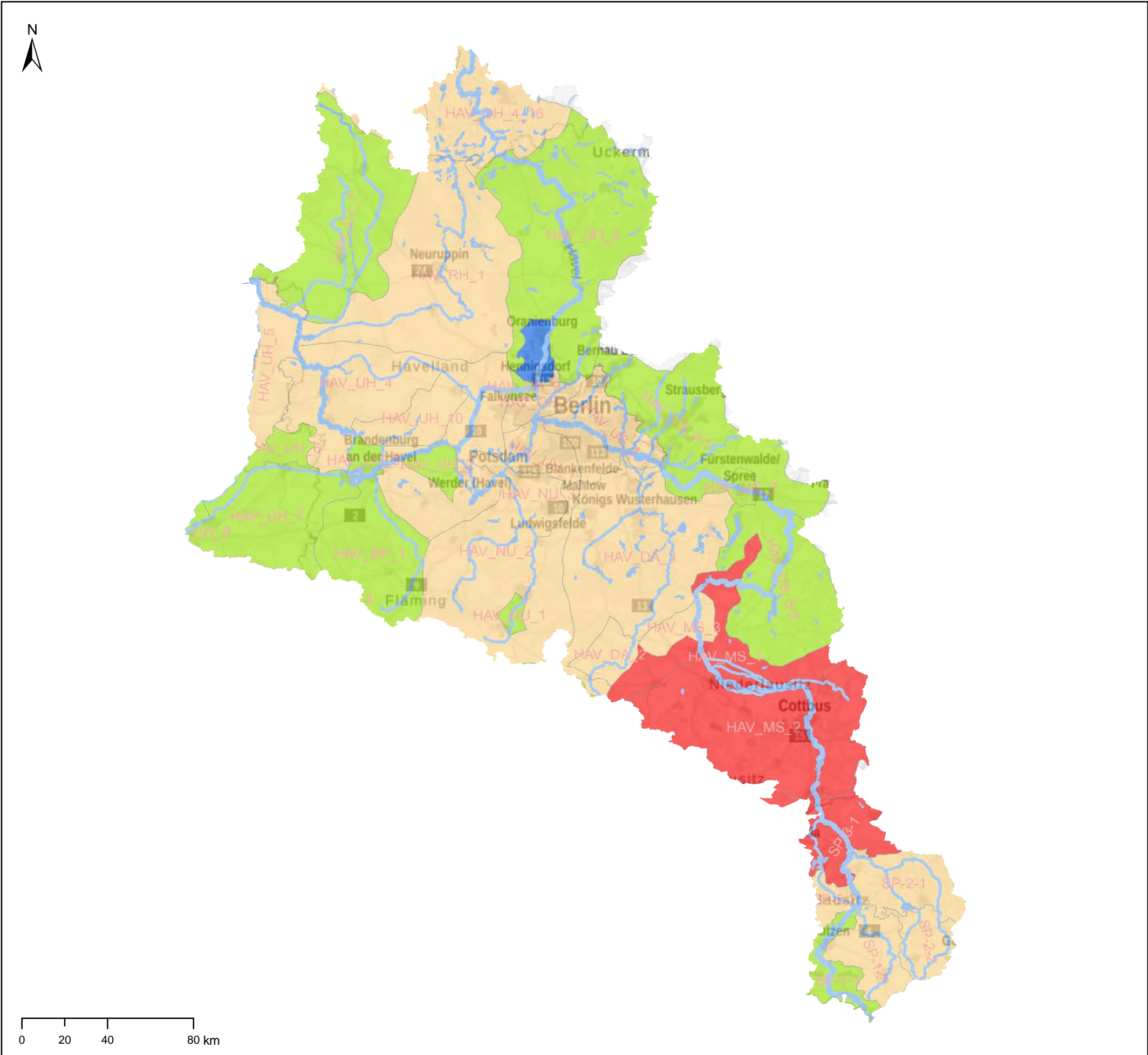

- Grundwasserkörper (-gruppen) in Hauptgrundwasserleitern**
- Kein Risiko
 - Risiko für die Verfehlung des guten mengenmäßigen Zustands
 - Risiko der Verfehlung des guten chemischen Zustands
 - Risiko der Verfehlung des guten mengenmäßigen und chemischen Zustands
- Tiefe Grundwasserkörper**
- ▨ Kein Risiko

Entwurf für die Anhörung
22.12.2020–22.06.2021

Bewirtschaftungsplan der FGG Elbe zur Umsetzung der Wasserrahmenrichtlinie

Quelle: WasserBLiCK/Bundesanstalt für Gewässerkunde 26.11.2020
 Fachdaten: Zuständige Behörden FGG Elbe
 Background Data: © GeoBasis-DE / BKG 2020