

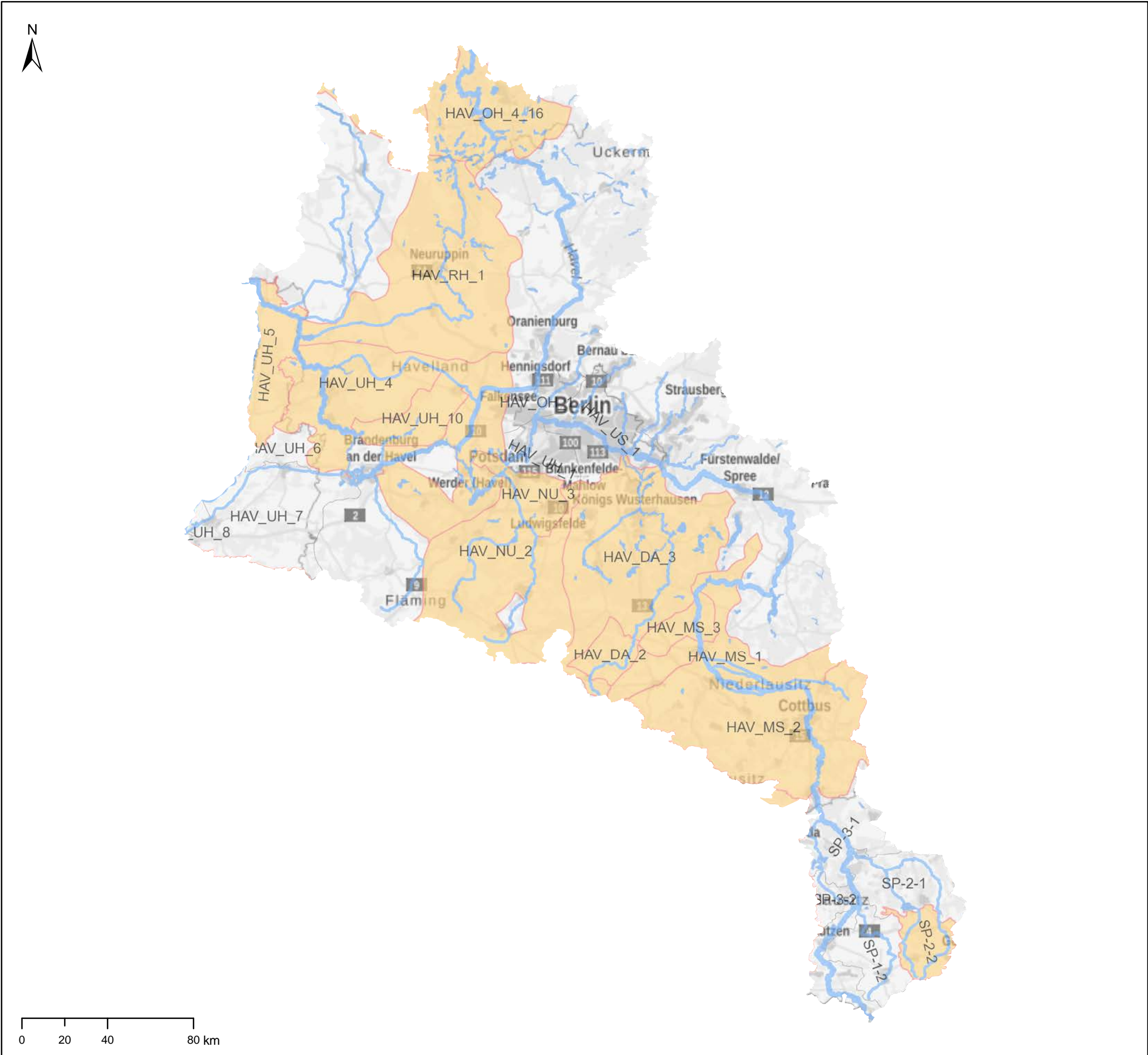

KOR Havel - Karte 2.3: Diffuse landwirtschaftliche Belastungen von Grundwasserkörpern



Grundwasserkörper (-gruppen) in Hauptgrundwasserleitern

- Diffuse landwirtschaftliche Belastung
- Keine diffuse landwirtschaftliche Belastung

Entwurf für die Anhörung
22.12.2020–22.06.2021

 **Bewirtschaftungsplan der FGG Elbe zur Umsetzung der Wasserrahmenrichtlinie**

Quelle: WasserBLiCk/Bundesanstalt für Gewässerkunde 26.11.2020
Fachdaten: Zuständige Behörden FGG Elbe
Background Data: © GeoBasis-DE / BKG 2020