

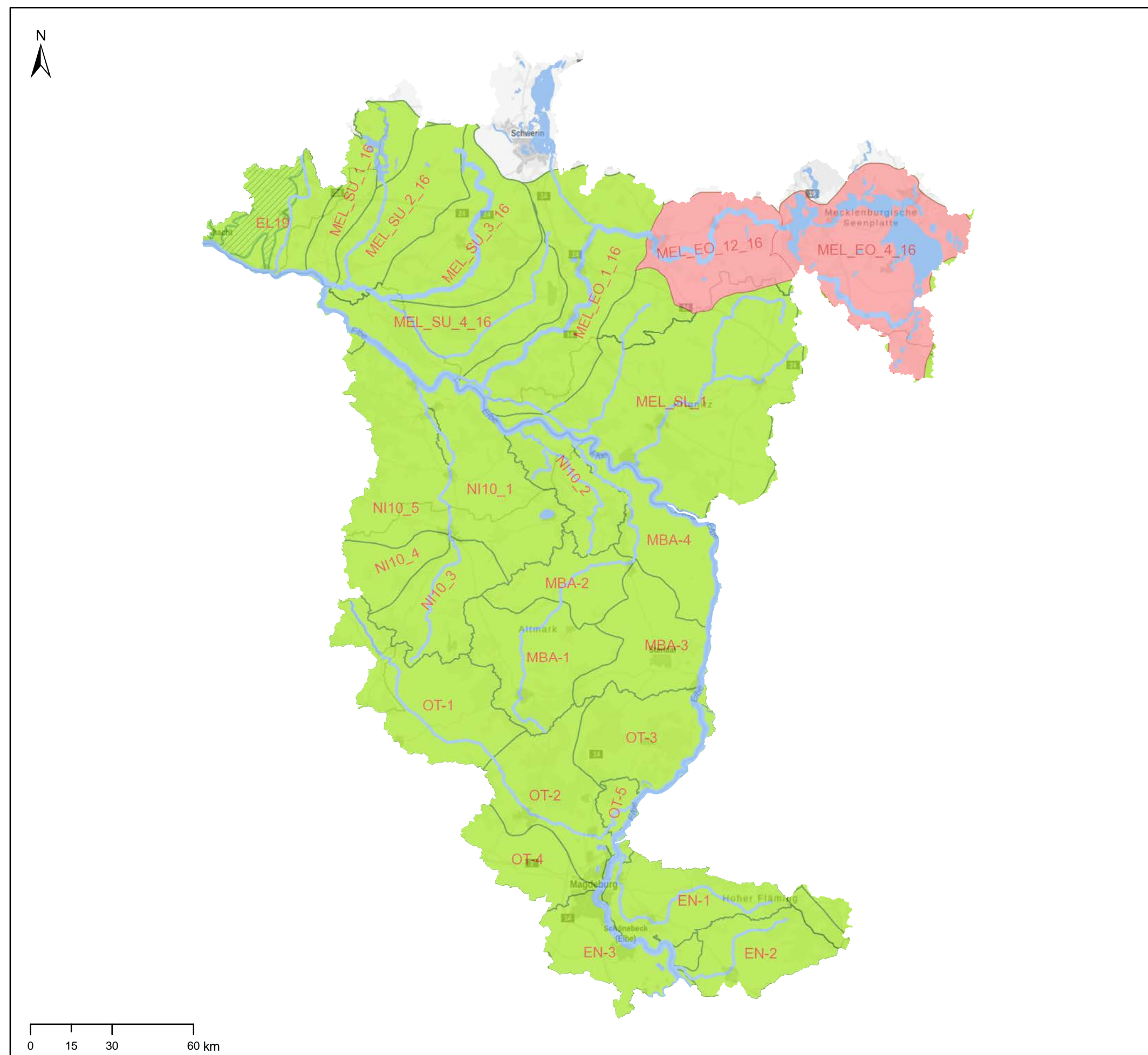

KOR Mittlere Elbe/Elde - Karte 4.7.2: Chemischer Zustand der Grundwasserkörper hinsichtlich Wirkstoffen in Pflanzenschutzmitteln (inkl. relevanter Metaboliten und Biozide)



- Grundwasserkörper (-gruppen) in Hauptgrundwasserleitern**
- gut
 - schlecht
 - nicht bewertet
- Tiefe Grundwasserkörper**
- ▨ gut
 - ▨ schlecht
 - ▨ nicht bewertet

**Entwurf für die Anhörung
22.12.2020–22.06.2021**

Bewirtschaftungsplan der FGG Elbe zur Umsetzung der Wasserrahmenrichtlinie

Quelle: WasserBLiCk/Bundesanstalt für Gewässerkunde 01.12.2020
 Fachdaten: Zuständige Behörden FGG Elbe
 Background Data: © GeoBasis-DE / BKG 2020