

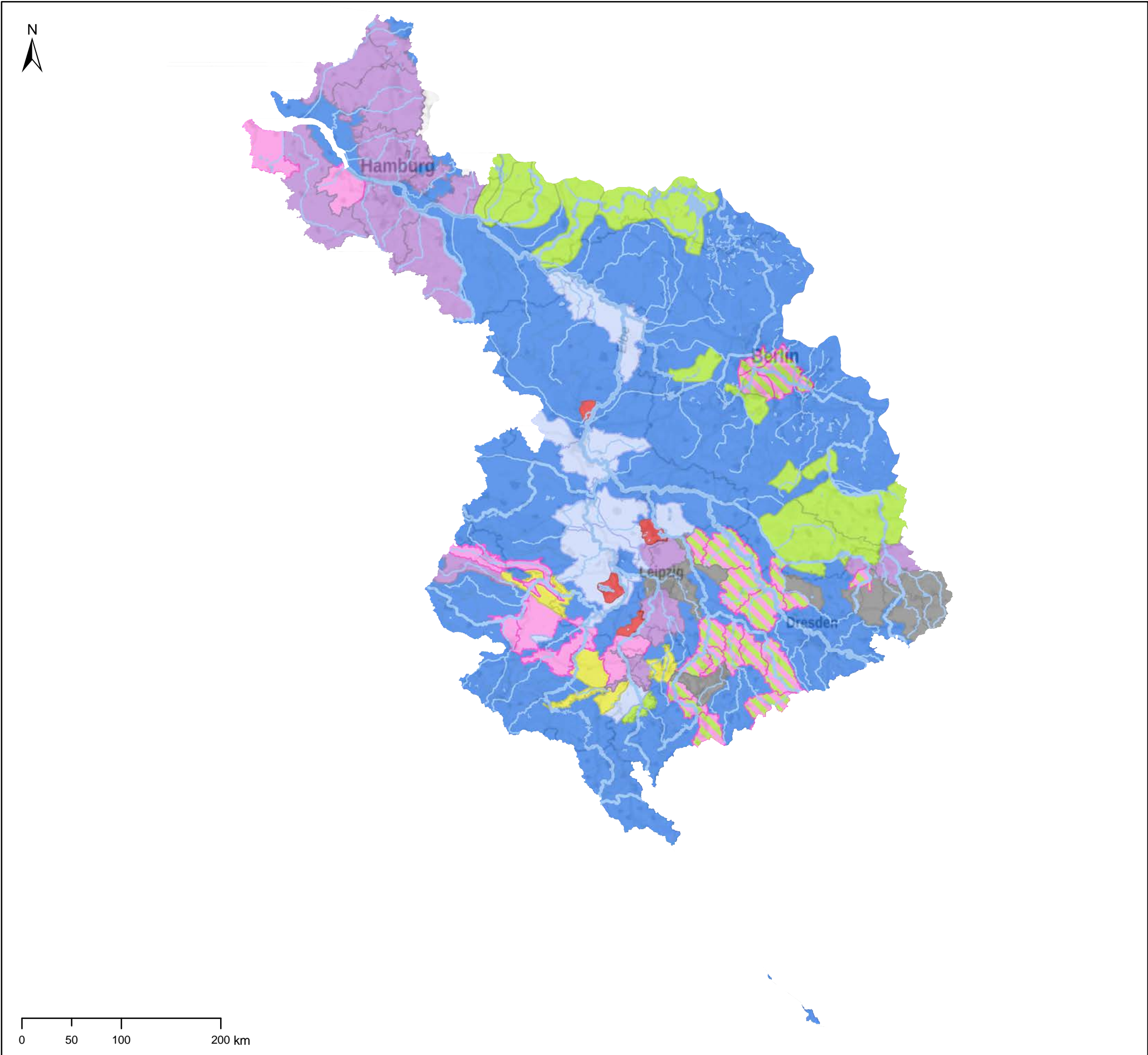

FGG Elbe - Karte 5.4: Bewirtschaftungsziele der Grundwasserkörper – Chemie



- Bewirtschaftungsziele der Grundwasserkörper – Chemie**
- Zielerreichung 2015/2021
 - Zielerreichung 2027
 - Zielerreichung nach 2027
 - Zielerreichung bis 2033
 - Zielerreichung bis 2039
 - Zielerreichung bis 2045
 - Zielerreichung nach 2045
 - Unbekannt
 - Weniger strenges Bewirtschaftungsziel erreicht

Entwurf für die Anhörung
22.12.2020–22.06.2021

 **Bewirtschaftungsplan der FGG Elbe zur Umsetzung der Wasserrahmenrichtlinie**

Quelle: WasserBLiCk/Bundesanstalt für Gewässerkunde 26.11.2020
Fachdaten: Zuständige Behörden FGG Elbe
Background Data: © GeoBasis-DE / BKG 2020