

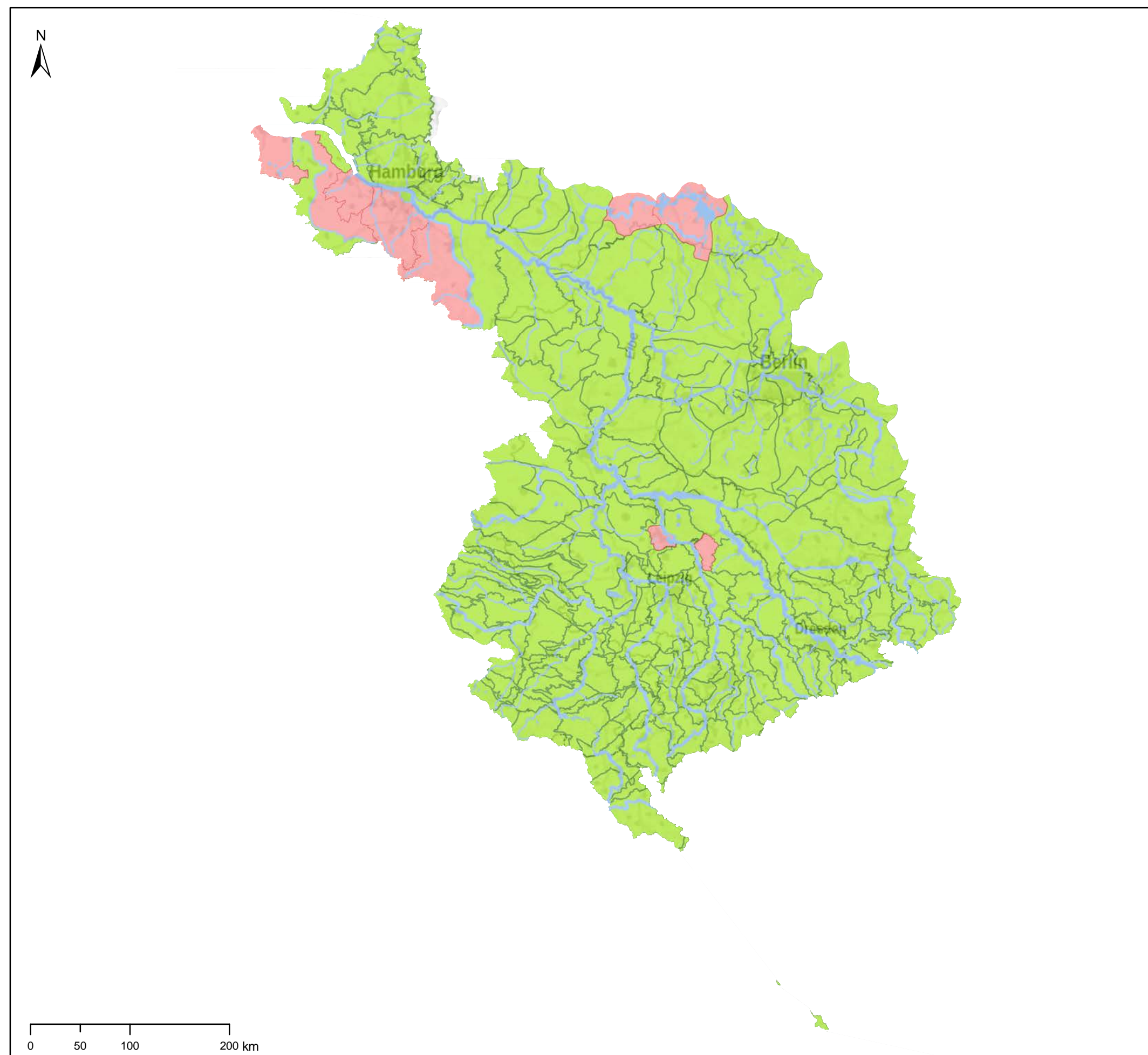

FGG Elbe - Karte 4.7.2: Chemischer Zustand der Grundwasserkörper hinsichtlich Wirkstoffen in Pflanzenschutzmitteln (inkl. relevanter Metaboliten und Biozide)



Grundwasserkörper (-gruppen) in Hauptgrundwasserleitern

- gut
- schlecht
- nicht bewertet

Entwurf für die Anhörung
22.12.2020–22.06.2021

 **Bewirtschaftungsplan der FGG Elbe zur Umsetzung der Wasserrahmenrichtlinie**

Quelle: WasserBLiCk/Bundesanstalt für Gewässerkunde 11.12.2020
Fachdaten: Zuständige Behörden FGG Elbe
Background Data: © GeoBasis-DE / BKG 2020